Ordesa - Viñamala
Reserva de la Biosfera

PROCESO DE PARTICIPACIÓN CIUDADANA PARA LA ELABORACIÓN DEL PLAN DE GESTIÓN DE LA RESERVA DE LA BIOSFERA ORDESA VIÑAMALA

SESIÓN INFORMATIVA

Torla, 8 de Octubre de 2014

Aragón Participa

GOBIERNO DE ARAGON
Departamento de Presidencia y Justicia

Ordesa - Viñamala
Reserva de la Biosfera

Participación ciudadana

- **PROCESO PARTICIPATIVO (ESTRUCTURA Y COMPROMISOS), ENTREGA DE LA DOCUMENTACIÓN E INSCRIPCIONES**
- **BORRADOR A DEBATE: OBJETIVOS Y PROGRAMAS DE ACTUACIONES**
- **RUEGOS Y PREGUNTAS**

Aragón Participa

GOBIERNO DE ARAGON
Departamento de Presidencia y Justicia

¿A qué les hemos convocado?

Hoy, Sesión Informativa ….
Con tres importantes objetivos:

Presentar el proceso de participación y dar inicio al mismo

Explicar el texto base para el debate

- ✓ *Borrador previo que contiene la propuesta de partida del Consorcio de la Reserva de la Biosfera*

Y finalmente, abrir un espacio para ruegos y preguntas

¿Por qué un proceso de participación ciudadana?

- Por el **compromiso** de nuestras AA.PP con el territorio y su población
- Por la **calidad que supone** incorporar la visión de la ciudadanía del territorio en la elaboración de Planes
- Por la importancia de **promover el desarrollo sostenible** en este territorio

Participación ciudadana…

"Para tomar parte",
"para compartir",
"para informar"
"para opinar",
"para cambiar",
"para construir"…

¿A quiénes hemos de convocar?

Es un proceso abierto a toda la ciudadanía del territorio, asociaciones y otras entidades interesadas e instituciones o administraciones públicas:

- Los Ayuntamientos implicados y las Comarcas de Sobrarbe y Alto Gállego
- Entidades de desarrollo local
- Turismo, hostelería y comercio
- Actividades deportivas y turismo activo
- Caza y pesca deportiva
- Producción agroalimentaria, ganadería, propietarios forestales, etc.
- Sector medioambiental y entidades ecologistas
- Centros de investigación y/o formación
- Asociaciones culturales, vecinales, particulares, etc.

Se trata de un proceso abierto a toda persona interesada del territorio …

¿Como se ha convocado?

✓ A través de *e-mail,* llamadas telefónicas, "boca a boca", carteles, notas de prensa, cuñas de radio…

✓ Información del proceso a través de la *web* y las redes sociales

Estructura del proceso de participación:
Fases

1er borrador del Plan de Gestión

INFORMACIÓN PREVIA

DEBATE

SESIÓN DE RETORNO

Aragón Participa

http://aragonparticipa.aragon.es/

2º borrador del Plan de Gestión ➡ Plan de Gestión

Proceso de Participación:
Esquema y calendario

Ordesa - Viñamala
Reserva de la Biosfera

PREPARACIÓN Y DIFUSIÓN

INFORMACIÓN

DEBATE

RETORNO

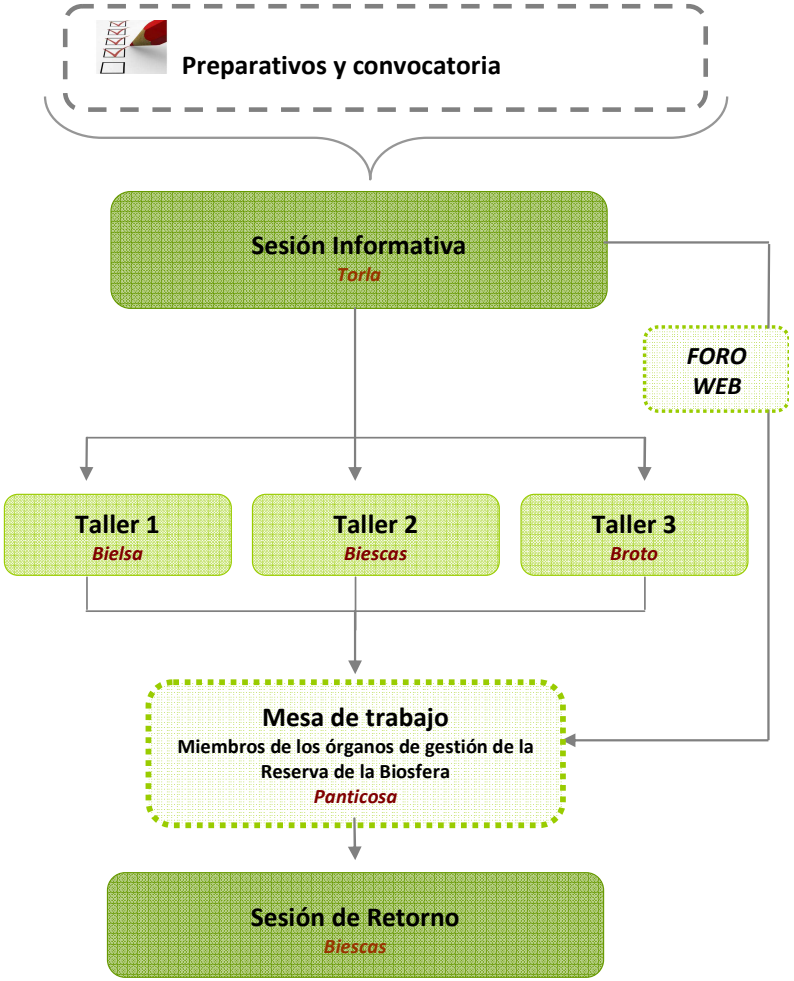

INFORMACIÓN

8 de octubre de 2014
Sesión informativa en TORLA
Centro de Interpretación de Torla
De 19 a 20,30 horas

DEBATE

28 de octubre de 2014
Taller deliberativo en BIELSA
Ayuntamiento de Bielsa
De 18 a 21 horas

29 de octubre de 2014
Taller deliberativo en BIESCAS
Centro cívico de Biescas
De 18 a 21 horas

3 de noviembre de 2014
Taller deliberativo en BROTO
Ayuntamiento de Broto
De 18 a 21 horas

20 de noviembre de 2014
Consejo consultivo en PANTICOSA
Centro La Fajuala. C. San Miguel
De 11 a 14 horas

RETORNO

3 de diciembre de 2014
Sesión de retorno en BIESCAS
Ayuntamiento de Biescas
De 17,00 a 18,30 horas

¿Cómo participar?

Existen dos vías de participación:

a) Presencial, a través de los tallere participativos:

Cumplimenta y entrega la ficha de inscripción!!!

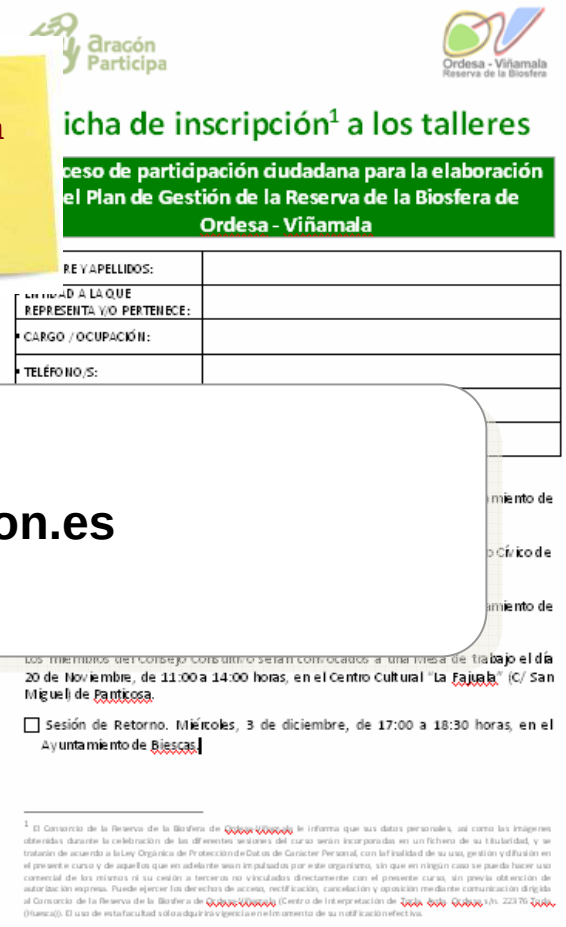
Aragón Participa

Ordesa - Viñamala Reserva de la Biosfera

icha de inscripción[1] a los talleres

ceso de participación ciudadana para la elaboración el Plan de Gestión de la Reserva de la Biosfera de Ordesa - Viñamala

RE Y APELLIDOS:	
ENTIDAD A LA QUE REPRESENTA Y/O PERTENECE:	
CARGO / OCUPACIÓN:	
TELÉFONO/S:	

miento de

o Cívico de

miento de

los miembros del Consejo Consultivo serán convocados a una mesa de trabajo el día 20 de Noviembre, de 11:00 a 14:00 horas, en el Centro Cultural "La Fajuela" (C/ San Miguel) de Panticosa.

☐ Sesión de Retorno. Miércoles, 3 de diciembre, de 17:00 a 18:30 horas, en el Ayuntamiento de Biescas.

[1] El Consorcio de la Reserva de la Biosfera de Ordesa - Viñamala le informa que sus datos personales, así como las imágenes obtenidas durante la celebración de las diferentes sesiones del curso serán incorporadas en un fichero de su titularidad, y se tratarán de acuerdo a la Ley Orgánica de Protección de Datos de Carácter Personal, con la finalidad de su uso, gestión y difusión en el presente curso y de aquellos que en adelante sean impulsados por este organismo, sin que en ningún caso se pueda hacer uso comercial de los mismos ni su cesión a terceros no vinculados directamente con el presente curso, sin previa obtención de autorización expresa. Puede ejercer los derechos de acceso, rectificación, cancelación y oposición mediante comunicación dirigida al Consorcio de la Reserva de la Biosfera de Ordesa - Viñamala (Centro de Interpretación de Torla, Ordesa, Ordesa s/n. 22376 Torla, (Huesca)). El uso de esta facultad sólo adquirirá vigencia en el momento de su notificación efectiva.

aragonparticipa@aragon.es

- **Confirmo mis datos** en la ficha adjunta que se entrega y recog
- **Leo previar**
- **Selecciono más relevantes**

Derivo a la página *web* aquellos aspectos mas puntuales, de matiz, o de interés más especifico únicamente para mi organización.

- **Participo activamente** en cada taller.

GOBIERNO DE ARAGON
Departamento de Presidencia y Justicia

Participación presencial:
Elaboración de actas

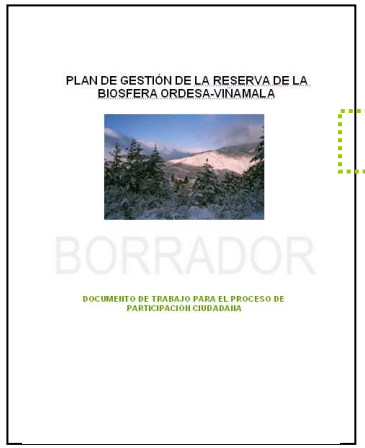

Talleres de participación → Actas borrador → Actas finales

Talleres participación 1, 2 y 3

Reflexión y debate en común: Valoraciones generales y aportaciones concretas

De acuerdo a la estructura del borrador del plan: Directrices generales y especificas y acciones

Modificación

Incorporación

Eliminación

¿Cómo participa

Existen dos vías de participación:

b) *On-line,* a través de la página *web* Aragón Participa:

http://aragonparticipa.aragon.es/

Información y participación *on-line*: *web* Aragón Participa

- **PARTICIPACIÓN ON LINE**, al documento
- Consulta de **documentación** en la página *web: Borrador/texto base para el debate, mapa de la RB, programa del proceso, etc.*
- **Grabación** de la Sesión Informativa para quienes no han podido asistir.
- Accesibilidad y transparencia de las sesiones de trabajo mediante la **publicidad de las actas** en la *web…*

Compromisos adquiridos

- A desarrollar un proceso de participación ciudadana de calidad, **de carácter consultivo**, con todos los agentes implicados en desarrollo sostenible del territorio de la Reserva de la Biosfera

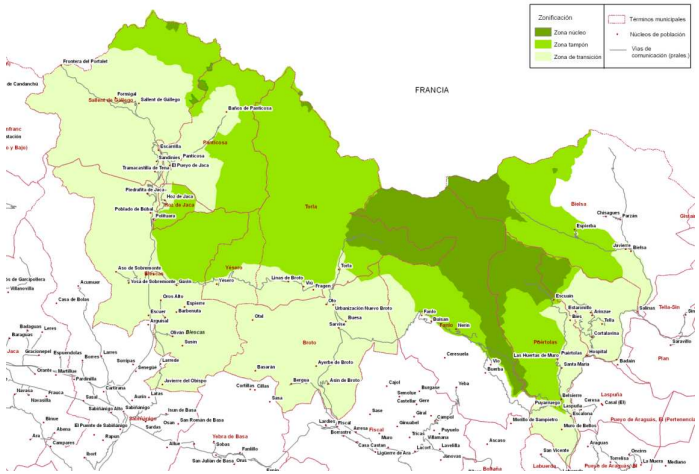

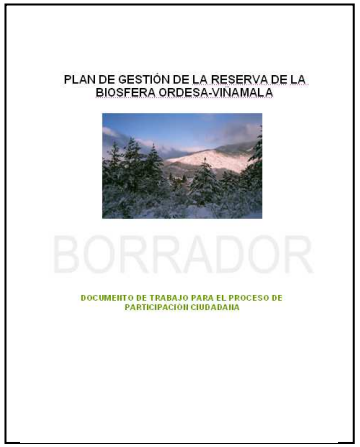
PLAN DE GESTIÓN DE LA RESERVA DE LA BIOSFERA ORDESA-VIÑAMALA

BORRADOR

DOCUMENTO DE TRABAJO PARA EL PROCESO DE PARTICIPACIÓN CIUDADANA

- Sobre la base del documento de trabajo objeto de debate. El 1er borrador del Plan de Gestión
  - Programa para favorecer la diversidad biológica y cultural
  - Programa de desarrollo socioeconómico
  - Programa de investigación, educación y divulgación

Compromisos adquiridos

- A desarrollar un proceso **DELIBERATIVO** con los agentes implicados
- A garantizar la calidad del proceso**,** asegurando la **TRAZABILIDAD y TRANSPARENCIA** del mismo
- A contar con una **SESIÓN DE RETORNO**

… Les esperamos el 28, 29 de Octubre y 3 de Noviembre

Muchas Gracias

aragonparticipa@aragon.es

976 71 41 83

Dirección General de Participación Ciudadana, Acción Exterior y Cooperación
Paseo María Agustín, 36.
Edificio Pignatelli 50071 Zaragoza

Aragón Participa

GOBIERNO DE ARAGON
Departamento de Presidencia y Justicia